Купить квартиру за 8 900 000 рублей на ул Маяковского, 114А

Республика Дагестан, ул Маяковского, 114А

8 900 000 Р
117 105Р за м^2

76.00 м^2	9.00 м^2	4 из 5
Общая	Кухня	Этаж

Код объекта: 1685394. Продается уютная, светлая, просторная квартира в самом центре города Избербаш. О Квартире: - качественный ремонт(делали ремонт под себя) - три изолированные комнаты - шикарная просторная прихожая - совмещенный сан узел - вся сантехника дорогая, качественная - полы утеплены, залиты бетоном, дорогой и качественный ламинат - стены и потолки выравнены - уютная кухня со встроенной мебелью и техникой с выходом на лоджию О Доме: - Дом расположен в спальном районе - магазины, фитнес клубы, детские садики школы, парк в шаговой доступности - до берега моря 5 минут на машине, 15 минут ходьбы. Один взрослый собственник, вся сумма в договоре, подходит под любые виды оплаты: ипотеку, материнский семейный капитал, военную ипотеку и др. жилищные сертификаты. Квартира - заезжай и живи! Не требует вложений, что сэкономит самый важный и главный ваш ресурс- Время!!!

0 с 14.07.2025, обновлен 14.07.2025

Продавец: Герасина Татьяна Джамирзаевна

Телефон: +79065604044

Характеристики
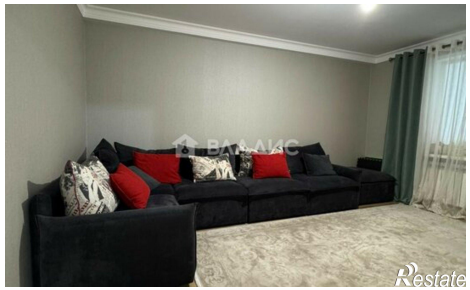
Количество комнат	3	Этаж	4
Этажей всего	5	Площадь кухни	9.00 кв. м