Купить квартиру за 5 150 000 рублей на ул Г.Гамидова, 87в

Республика Дагестан, ул Г.Гамидова, 87в

5 150 000 Р
122 619Р за м^2

42.00 м^2	32.00 м^2	6.00 м^2	1 из 8
Общая	Жилая	Кухня	Этаж

Продается уютная двухкомнатная квартира в самом сердце Избербаша по адресу: улица Г. Гамидова, 87В. Общая площадь квартиры составляет 42 кв. м, из которых 32 кв. м это жилая площадь, а кухня занимает 6 кв. м. Квартира расположена на первом этаже восьмиэтажного кирпичного дома, построенного в 2016 году. Высокие трехметровые потолки создают ощущение простора и свободы. В квартире выполнен косметический ремонт, что позволяет сразу же заселяться и обживаться. Просторные комнаты и удобная планировка создают комфортные условия для проживания. Окна выходят на улицу, поэтому в квартире всегда светло и уютно. Дом оборудован пассажирским лифтом и наземной парковкой, что очень удобно для семей с детьми и автомобилистов. Здание находится в хорошем состоянии, кирпичная конструкция обеспечивает надежность и долговечность. В пешей доступности от дома расположены все необходимые для комфортной жизни объекты инфраструктуры: школы, клиники и магазины. Это делает квартиру идеальным выбором для семей с детьми. Хорошая транспортная доступность позволяет быстро добраться до любой точки города. Квартира продается от собственника, что упрощает сделку и исключает дополнительные комиссии. Документы полностью готовы к сделке, возможна ипотека. Это отличная возможность приобрести жилье в современном доме ...

0 с 04.05.2025, обновлен 04.05.2025

Продавец: Собственник

Телефон: +79894402396

Характеристики
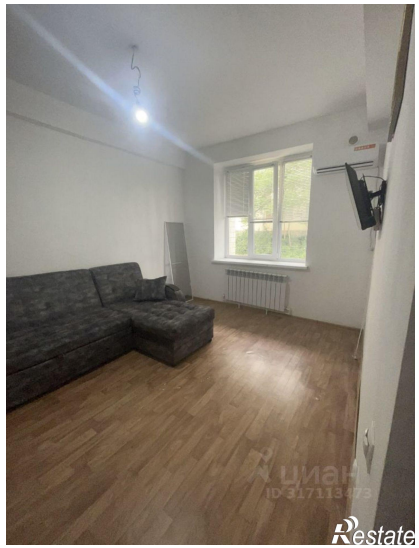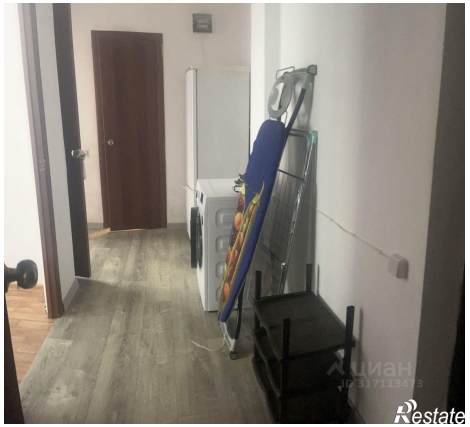
Количество комнат	2	Тип дома	кирпичный
Этаж	1	Этажей всего	8
Площадь жилая	32.00 кв. м	Площадь кухни	6.00 кв. м