Купить квартиру за 5 400 000 рублей на улица Буйнакского, 91

Республика Дагестан, Избербаш, улица Буйнакского, 91

5 400 000 Р
108 000Р за м^2

50.00 м^2	18.00 м^2	5 из 5
Общая	Кухня	Этаж

Здравствуйте Продается 2-х комнатная квартира со всеми удобствами и с мебелью, в удобном месторасположении Возможен торг

0 с 27.04.2025, обновлен 27.04.2025

Продавец: Собственник

Телефон: +79898902788

Характеристики

Количество комнат	2	Тип дома	панельный
Этаж	5	Этажей всего	5
Площадь кухни	18.00 кв. м		

Закрыть
2 из 6
циан
ID 316842385
Restate

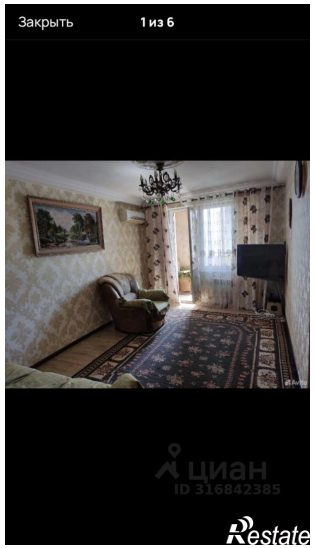
Закрыть
1 из 6
циан
ID 316842385
Restate

Закрыть
4 из 6
ID 316842385
Restate

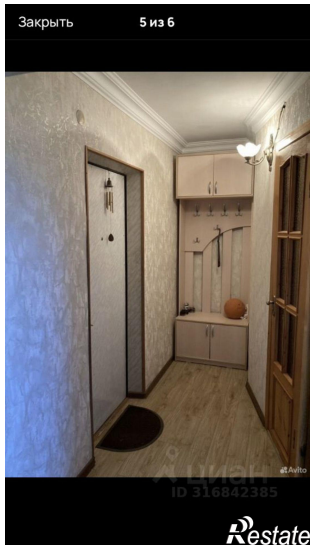
Закрыть
5 из 6
ID 316842385
Restate

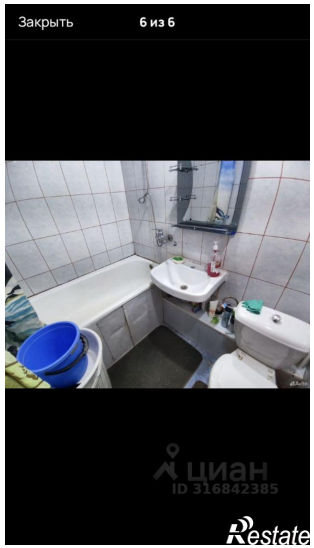
Закрыть
6 из 6
циан
ID 316842385
Restate

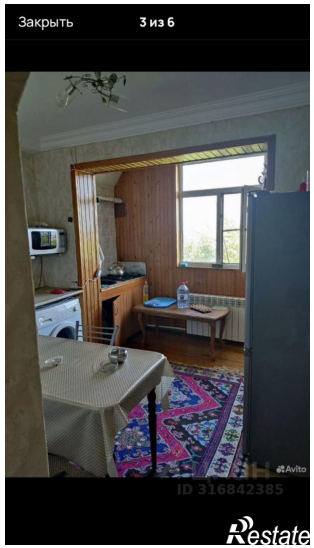
Закрыть
3 из 6
ID 316842385
Restate