Сдать дачу, дом, коттедж за 18 000 рублей на ул Н.А.Некрасова, 100

Республика Дагестан, ул Н.А.Некрасова, 100

18 000 Р в месяц

120.00 м^2
Общая

Сдаётся нереальный коттедж на берегу моря общей площадью 120 квадратных метра Тихий район, хорошая обстановка для семейного отдыха. Просторные комнаты, телевизоры, кондиционеры, два санузла. Закрытый двор с мангалом, качелями. Отдельная детская комната. Собственный запас воды. До города недалеко, но кажется, будто живёшь совсем в другом месте. Тихо и приятно.

2 с 22.07.2025, обновлен 22.07.2025

Продавец: Собственник

Телефон: +79894917333

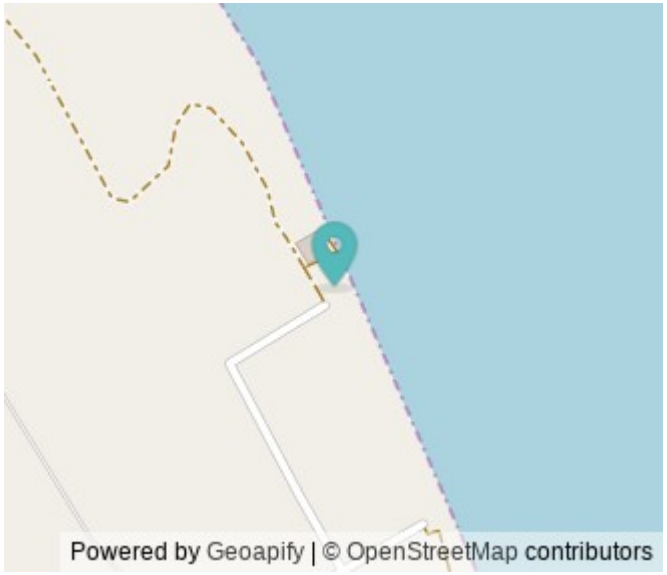

Характеристики

Этажей всего	2	Год постройки	2023
Материал дома	кирпич	Площадь участка	2.0 сот
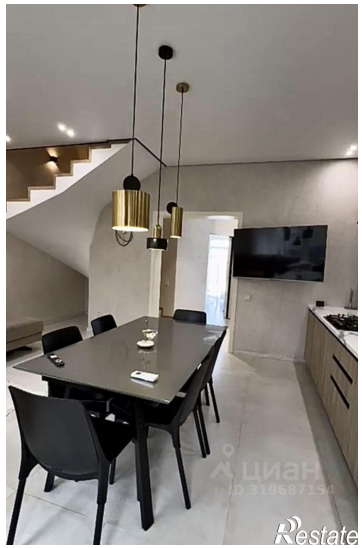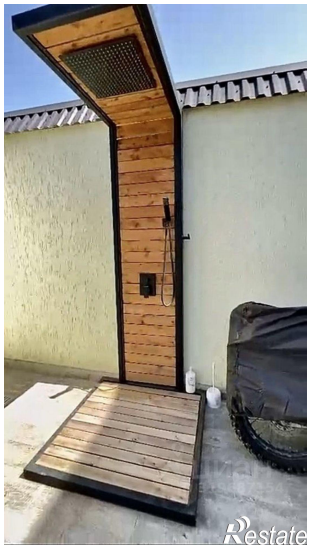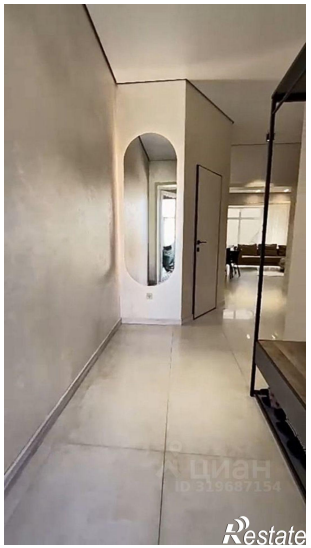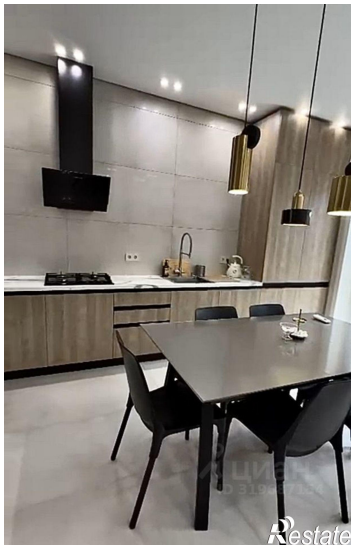
https://dagestan.restate.ru/obj/arenda-kottedzha-ul-n-a-nekrasova-100-124852349/